PLIEUSE D'ATELIER

Caractéristiques :
- Construction robuste.
- Long. max. de pliage : 600 mm.
- Épaisseur maxi acier : 1,2 mm.
- Hauteur max. de levée du sommier : 100 mm.
- Angle max. de pliage : 135°.
- Poids : 25 kg.

Utilisation : Machine à fixer sur votre établi. Le pliage de vos tôles devient rapide et facile.

Réf.	PRIX H.T.
16199060055[1]	

[1] Produits lourds : Frais de port selon poids.

PLIEUSE D'ÉTABLI

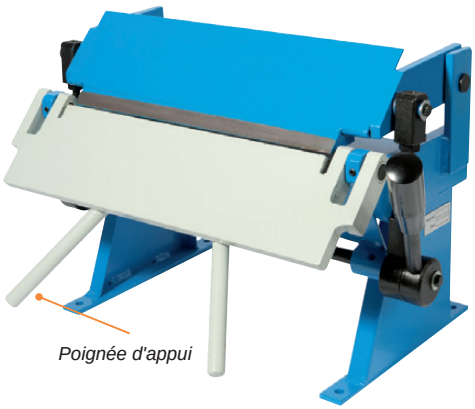

Caractéristiques :
- Capacité de pliage de 0 à 135°.
- Largeur de pliage : 305 mm.
- Support intégré pour des bords nets et droits.
- Pour travaux de formage délicats et précis de plaques d'acier doux.
- Pieds de support pour fixation sur établi.
- Capacité épaisseur : 1 mm.

Utilisation : Permet de réaliser des travaux de formage délicats et précis de plaques d'acier doux.

Cap. ep. acier mm	Larg. pliage mm	Poids kg	Réf.	PRIX H.T.
1	305	23	16199060075[1]	

[1] Produits lourds : Frais de port selon poids.

PLIEUSE MANUELLE D'ÉTABLI À OUTILLAGE FRACTIONNÉ

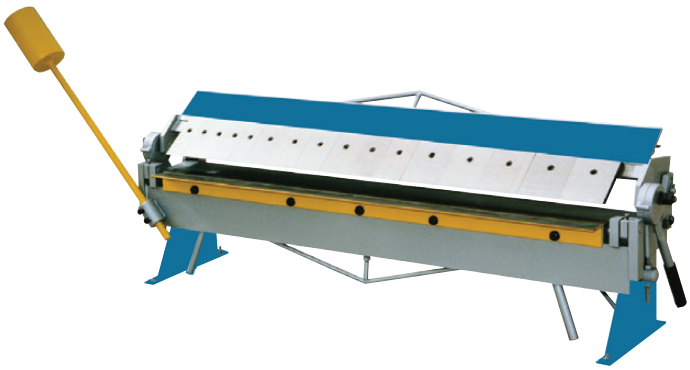

Caractéristiques :
- La longueur de pliage est de 1220 mm.
- Cette plieuse permet de plier de la tôle de 1,5 mm maximum.
- Profondeur maximum de boîte : 76 mm.
- Outillage fractionné en 16 parties.
- Largeur de l'outillage : 51/76/101 mm.
- Poids : 227 kg.
- Contrepoids facilitant le pliage.
- Outillage fractionné en 16 pour réalisation de boîte.
- Fixation sur l'établi.

Utilisation : Facile d'utilisation, cette plieuse avec son outillage fractionné est très utile dans la réalisation de boîtes ou boîtiers. Machine robuste et très polyvalente avec son outillage amovible.

Réf.	PRIX H.T.
16199060085[1]	

[1] Produits lourds : Frais de port selon poids.

PLIEUSE MANUELLE AVEC LAME SUPÉRIEURE SEGMENTÉE

Commande au pied

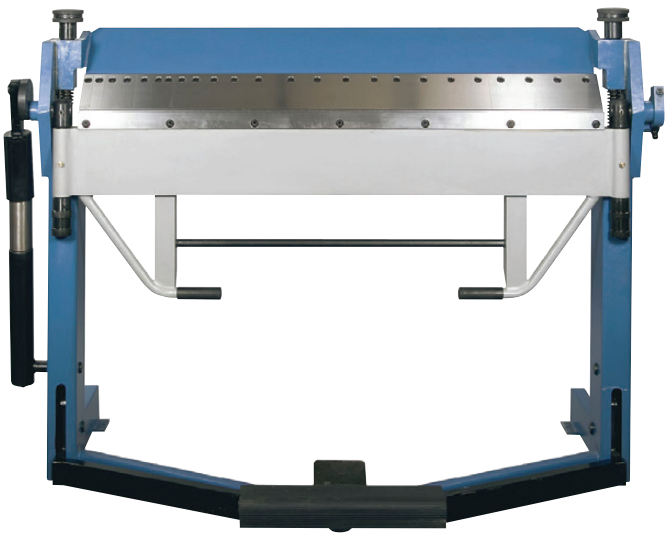

Caractéristiques :
- Très bonne qualité, design pratique.
- Le serrage de la pièce se fait par le pied, les deux mains restant libres.
- Vérin auxilliaire puissant.
- Divisions des segments : 25-30-35-40-45-50-75-100-150-200-250-270.
- Usage universel dans l'industrie et l'artisanat.

Larg. max. de pliage	Épaisseur max. de pliage acier	Angle max. de pliage	Poids	Dimensions	Réf.	PRIX H.T.
1270 mm	2 mm	135°	315 kg	1710 x 710 x 1310	149713770127	